

RÉSERVÉ AU

SERVICE

ARCHIVES

COLLER ICI VOTRE  
ÉTIQUETTE CANDIDAT

CONCOURS DE L'INTERNAT  
EN ODONTOLOGIE

RÉSERVÉ AU

SERVICE

ARCHIVES

ÉPREUVE D'EXERCICES CLINIQUES

### Consignes pour les candidats

- 1 - Assurez-vous que le cahier est complet : les pages doivent se suivre sans interruption **de la page 1 à la page 24.**
- 2 - Pour chaque question, un cadre vous est réservé afin que vous y portiez vos réponses. Seules les informations contenues dans ce cadre seront prises en compte lors de la correction. **Vous ne devez rien inscrire en dehors de ce cadre et ne porter aucun signe distinctif sur le cahier, sous peine d'une annulation de votre épreuve.**
- 3 - Utilisez uniquement des encres de couleur bleue ou noire. **L'utilisation de surligneur est interdite.**
- 4 - **Répondez impérativement dans l'ordre des questions. Numérotez chaque question.**
- 5 - N'arrachez aucune page du cahier d'épreuves.
- 6 - Ne joignez **aucun brouillon**, quel qu'il soit, à votre cahier d'épreuves. Il ne sera **pas corrigé.**
- 7 - Avant de rendre vos cahiers d'épreuves, vous devez coller votre étiquette d'identification sur chaque cahier, à l'emplacement prévu sur le coupon détachable .

#### Règles

Les téléphones portables, lecteurs, organiseurs, etc., doivent être éteints et rangés dans vos sacs.

Dès l'instant où vous aurez reçu les sujets jusqu'à celui où vous aurez rendu vos cahiers d'épreuves, toute communication est interdite, quel qu'en soit le prétexte ou la nature. En cas de besoin, adressez-vous exclusivement aux surveillants présents dans la salle.

Vous devez vous conformer aux annonces faites avant et pendant l'épreuve.

Vous ne pourrez quitter la salle qu'à la fin de l'épreuve et après comptage des cahiers d'épreuves.

**Toute fraude ou tentative de fraude sera sanctionnée par l'exclusion du concours conformément à la loi du 23 décembre 1901 réprimant les fraudes dans les examens et concours publics**

## ÉPREUVE DE QUESTIONS

Exercice clinique : 30 points et 1/4 d'heure par épreuve

### ODONTOLOGIE CONSERVATRICE-ENDODONTIE

#### ENONCÉ

Un de vos patients en bonne santé consulte en urgence pour des douleurs localisées à la 37 (image A) sur laquelle a été effectué un traitement endodontique il y a 48 heures. Cette dent est douloureuse à la mastication et l'examen révèle une vive sensibilité à la percussion et l'absence de tuméfaction.

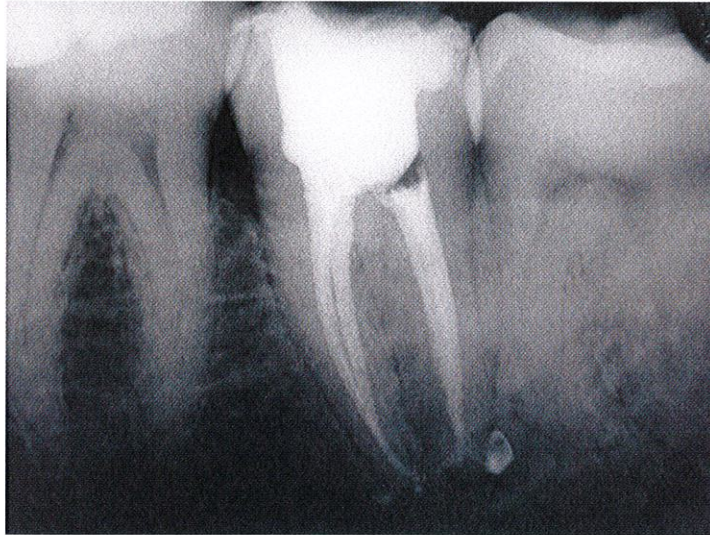

Image A

#### QUESTIONS

##### QUESTION N° 1 :

Décrire le cliché radiographique.

##### QUESTION N° 2 :

Justifier vos hypothèses diagnostiques.

##### QUESTION N° 3 :

Expliquer la conduite à tenir en fonction de vos hypothèses.

ÉPREUVE DE QUESTIONS

Exercice clinique : 30 points et 1/4 d'heure par épreuve

**ODONTOLOGIE CONSERVATRICE-ENDODONTIE**

CADRE RÉPONSE

Toute information portée par le candidat en dehors du cadre de réponse ne sera pas prise en compte

ÉPREUVE DE QUESTIONS

Exercice clinique : 30 points et 1/4 d'heure par épreuve

**ODONTOLOGIE CONSERVATRICE-ENDODONTIE**

CADRE RÉPONSE

Toute information portée par le candidat en dehors du cadre de réponse ne sera pas prise en compte

ÉPREUVE DE QUESTIONS

Exercice clinique : 30 points et 1/4 d'heure par épreuve

**ODONTOLOGIE CONSERVATRICE-ENDODONTIE**

CADRE RÉPONSE

Toute information portée par le candidat en dehors du cadre de réponse ne sera pas prise en compte

ÉPREUVE DE QUESTIONS

Exercice clinique : 30 points et 1/4 d'heure par épreuve

**ODONTOLOGIE CONSERVATRICE-ENDODONTIE**

CADRE RÉPONSE

Toute information portée par le candidat en dehors du cadre de réponse ne sera pas prise en compte

**ODONTOLOGIE CONSERVATRICE-ENDODONTIE**

CADRE RÉPONSE

Toute information portée par le candidat en dehors du cadre de réponse ne sera pas prise en compte

**PARODONTOLOGIE**

**ENONCÉ**

Chez ce patient, le plan de traitement nécessite la restauration de la 15 par une couronne céramo-métallique avec ancrage radiculaire.

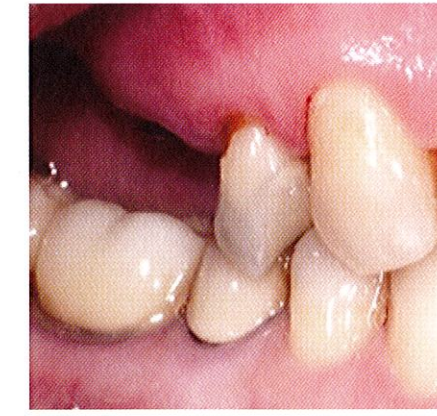

Vues cliniques

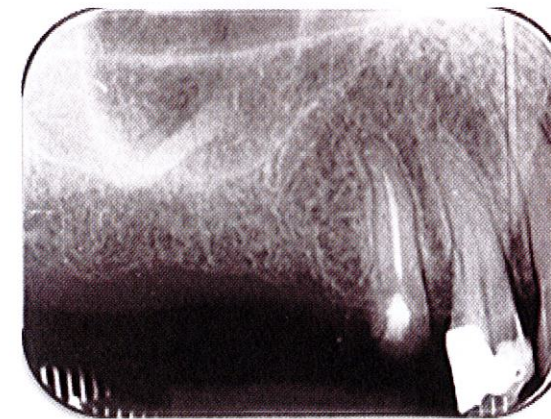

Vue radiographique

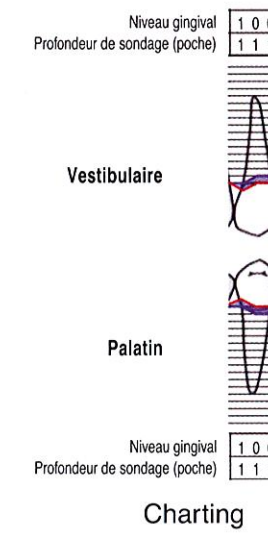

**QUESTIONS**

**QUESTION N° 1 :**

Analysez la situation clinique et radiographique de la 15.

**QUESTION N° 2 :**

Quels sont les objectifs thérapeutiques parodontaux ?

**QUESTION N° 3 :**

Quels moyens thérapeutiques sont envisageables ? Argumentez.

**PARODONTOLOGIE**

CADRE RÉPONSE

Toute information portée par le candidat en dehors du cadre de réponse ne sera pas prise en compte

**PARODONTOLOGIE**

CADRE RÉPONSE

Toute information portée par le candidat en dehors du cadre de réponse ne sera pas prise en compte

ÉPREUVE DE QUESTIONS

Exercice clinique : 30 points et 1/4 d'heure par épreuve

**PARODONTOLOGIE**

CADRE RÉPONSE

Toute information portée par le candidat en dehors du cadre de réponse ne sera pas prise en compte

ÉPREUVE DE QUESTIONS

Exercice clinique : 30 points et 1/4 d'heure par épreuve

**PARODONTOLOGIE**

CADRE RÉPONSE

Toute information portée par le candidat en dehors du cadre de réponse ne sera pas prise en compte

**PARODONTOLOGIE**

CADRE RÉPONSE

Toute information portée par le candidat en dehors du cadre de réponse ne sera pas prise en compte

**PROTHÈSES**

**ENONCÉ**

Analyser les deux images A et B.

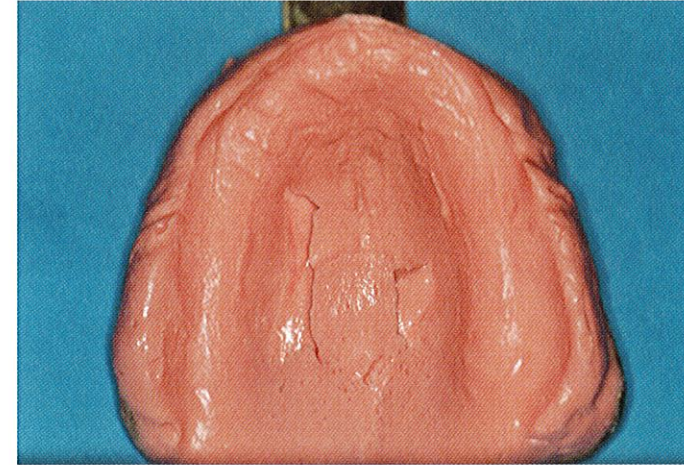

Image A



Image B

**QUESTIONS**

**QUESTION N° 1 :**

Validez-vous cette empreinte à l'alginat ? Justifiez (image A).

**QUESTION N° 2 :**

Validez-vous cette empreinte anatomo-fonctionnelle ? Justifiez (image B).



**PROTHÈSES**

CADRE RÉPONSE

Toute information portée par le candidat en dehors du cadre de réponse ne sera pas prise en compte

**PROTHÈSES**

CADRE RÉPONSE

Toute information portée par le candidat en dehors du cadre de réponse ne sera pas prise en compte

**PROTHÈSES**

CADRE RÉPONSE

Toute information portée par le candidat en dehors du cadre de réponse ne sera pas prise en compte

**PROTHÈSES**

CADRE RÉPONSE

Toute information portée par le candidat en dehors du cadre de réponse ne sera pas prise en compte

**PROTHÈSES**

CADRE RÉPONSE

Toute information portée par le candidat en dehors du cadre de réponse ne sera pas prise en compte

**PÉDODONTIE**

**ENONCÉ**

Une jeune patiente âgée de 8 ans se présente à votre cabinet dentaire en urgence.

Elle a trébuché dans la cour de l'école il y a 2 heures. Les parents n'apportent aucun fragment dentaire.

La patiente ne présente pas d'antécédents médicaux ou chirurgicaux ni d'allergie. Elle est tout à fait coopérante au fauteuil.

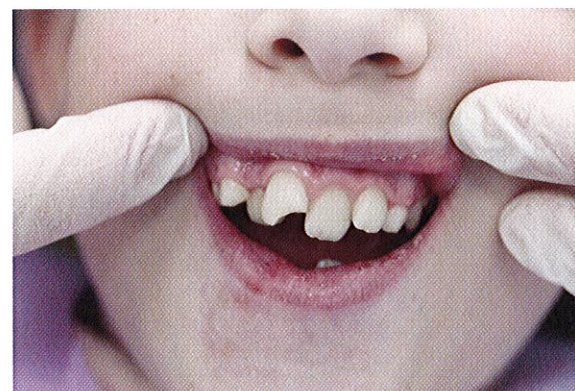

**QUESTIONS**

**QUESTION N° 1 :**

Décrivez les images cliniques et radiographiques.

**QUESTION N° 2 :**

Quelle est la conduite à tenir au cours de cette consultation d'urgence ?

**QUESTION N° 3 :**

Quelle est votre attitude thérapeutique à court et moyen terme ?

ÉPREUVE DE QUESTIONS

Exercice clinique : 30 points et 1/4 d'heure par épreuve

**PÉDODONTIE**

CADRE RÉPONSE

Toute information portée par le candidat en dehors du cadre de réponse ne sera pas prise en compte

ÉPREUVE DE QUESTIONS

Exercice clinique : 30 points et 1/4 d'heure par épreuve

**PÉDODONTIE**

CADRE RÉPONSE

Toute information portée par le candidat en dehors du cadre de réponse ne sera pas prise en compte

ÉPREUVE DE QUESTIONS

Exercice clinique : 30 points et 1/4 d'heure par épreuve

**PÉDODONTIE**

CADRE RÉPONSE

Toute information portée par le candidat en dehors du cadre de réponse ne sera pas prise en compte

ÉPREUVE DE QUESTIONS

Exercice clinique : 30 points et 1/4 d'heure par épreuve

**PÉDODONTIE**

CADRE RÉPONSE

Toute information portée par le candidat en dehors du cadre de réponse ne sera pas prise en compte

ÉPREUVE DE QUESTIONS

Exercice clinique : 30 points et 1/4 d'heure par épreuve

**PÉDODONTIE**

CADRE RÉPONSE

Toute information portée par le candidat en dehors du cadre de réponse ne sera pas prise en compte