

RÉSERVÉ AU
SERVICE
ARCHIVES

COLLER ICI VOTRE
ÉTIQUETTE CANDIDAT

CONCOURS DE L'INTERNAT
EN ODONTOLOGIE

RÉSERVÉ AU
SERVICE
ARCHIVES

ÉPREUVE RÉDACTIONNELLE

Consignes pour les candidats

- 1 - Assurez-vous que le cahier est complet : les pages doivent se suivre sans interruption **de la page 1 à la page 36.**
- 2 - Pour chaque question, un cadre vous est réservé afin que vous y portiez vos réponses. Seules les informations contenues dans ce cadre seront prises en compte lors de la correction. **Vous ne devez rien inscrire en dehors de ce cadre et ne porter aucun signe distinctif sur le cahier, sous peine d'une annulation de votre épreuve.**
- 3 - Utilisez uniquement des encres de couleur bleue ou noire. **L'utilisation de surligneur est interdite.**
- 4 - **Répondez impérativement dans l'ordre des questions. Numérotez chaque question.**
- 5 - N'arrachez aucune page du cahier d'épreuves.
- 6 - Ne joignez **aucun brouillon**, quel qu'il soit, à votre cahier d'épreuves. Il ne sera **pas corrigé.**
- 7 - Avant de rendre vos cahiers d'épreuves, vous devez coller votre étiquette d'identification sur chaque cahier, à l'emplacement prévu sur le coupon détachable .

Règles

Les téléphones portables, lecteurs, organiseurs, etc., doivent être éteints et rangés dans vos sacs.
Dès l'instant où vous aurez reçu les sujets jusqu'à celui où vous aurez rendu vos cahiers d'épreuves, toute communication est interdite, quel qu'en soit le prétexte ou la nature. En cas de besoin, adressez-vous exclusivement aux surveillants présents dans la salle.
Vous devez vous conformer aux annonces faites avant et pendant l'épreuve.
Vous ne pourrez quitter la salle qu'à la fin de l'épreuve et après comptage des cahiers d'épreuves.

Toute fraude ou tentative de fraude sera sanctionnée par l'exclusion du concours conformément à la loi du 23 décembre 1901 réprimant les fraudes dans les examens et concours publics

ENONCÉ

Cette patiente âgée de 30 ans consulte pour un problème esthétique. Elle indique par ailleurs des sensibilités provoquées par les boissons froides, le sucre et les aliments acides.

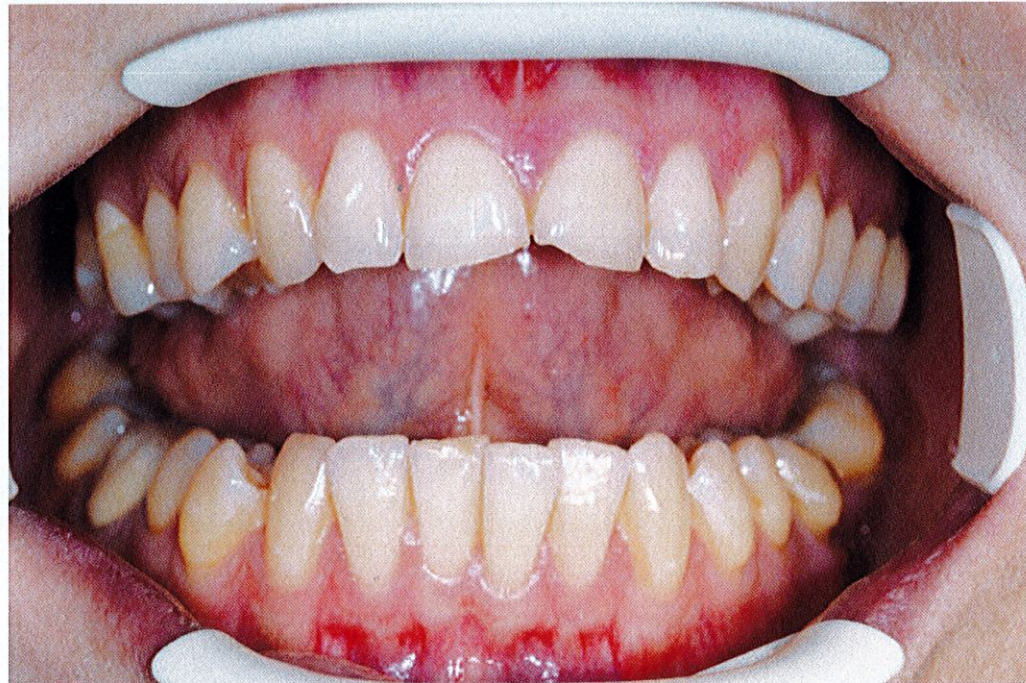

Image A

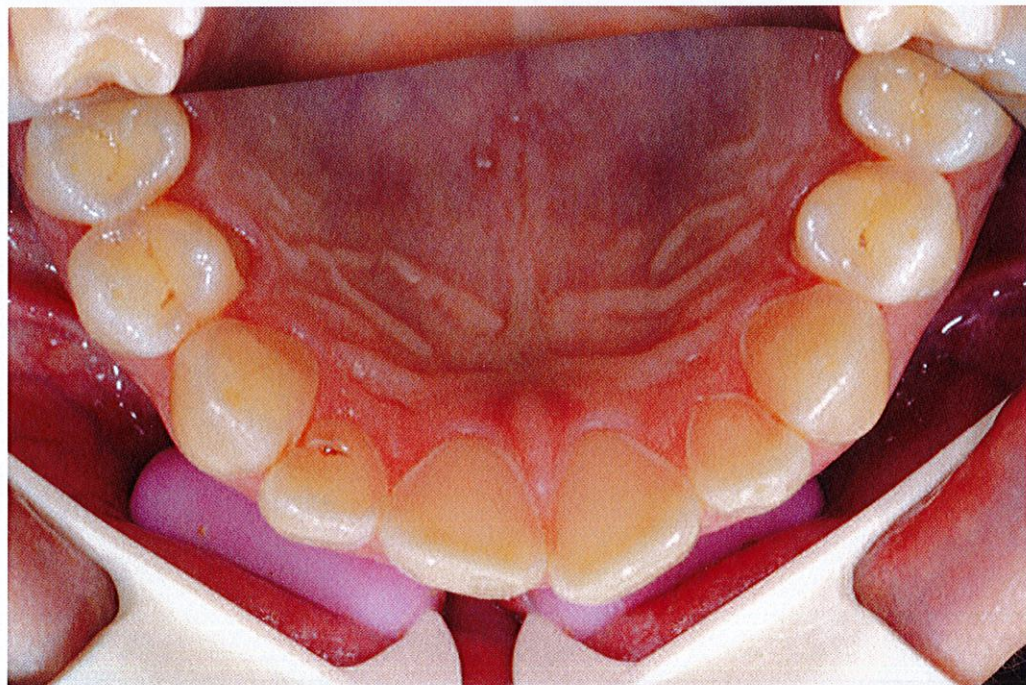

Image B

QUESTIONS

QUESTION N° 1 :

Décrire les lésions que vous observez sur les images cliniques A et B.

QUESTION N° 2 :

A quel type de pathologie dentaire correspondent ces lésions ?

QUESTION N° 3 :

Discuter des étiologies possibles.

QUESTION N° 4 :

En quoi les mécanismes étiopathogéniques diffèrent-ils de celui des lésions carieuses ?

QUESTION N° 5 :

Exposer les objectifs de la prise en charge thérapeutique.

CADRE RÉPONSE

Toute information portée par le candidat en dehors du cadre de réponse ne sera pas prise en compte

ORTHOPÉDIE DENTO-FACIALE

ENONCÉ

Cette jeune patiente âgée de 11 ans souhaite améliorer son sourire, elle ne présente pas de pathologies générales.

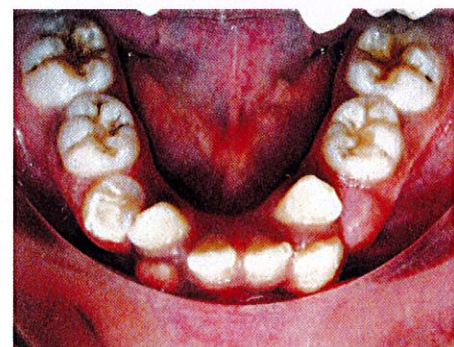
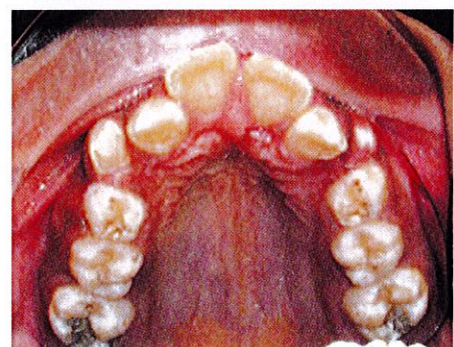
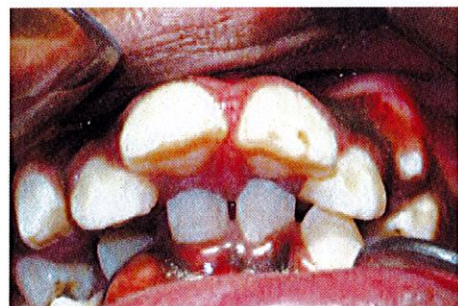
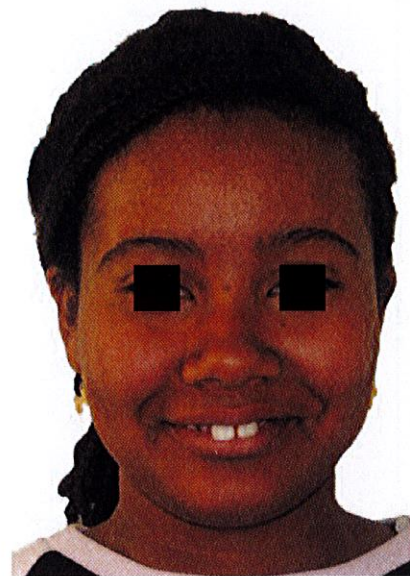
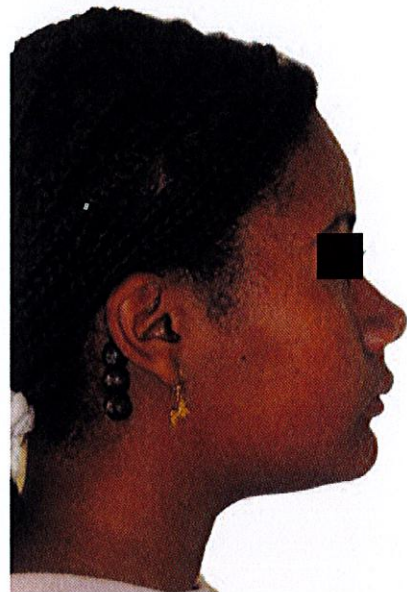

ORTHOPÉDIE DENTO-FACIALE

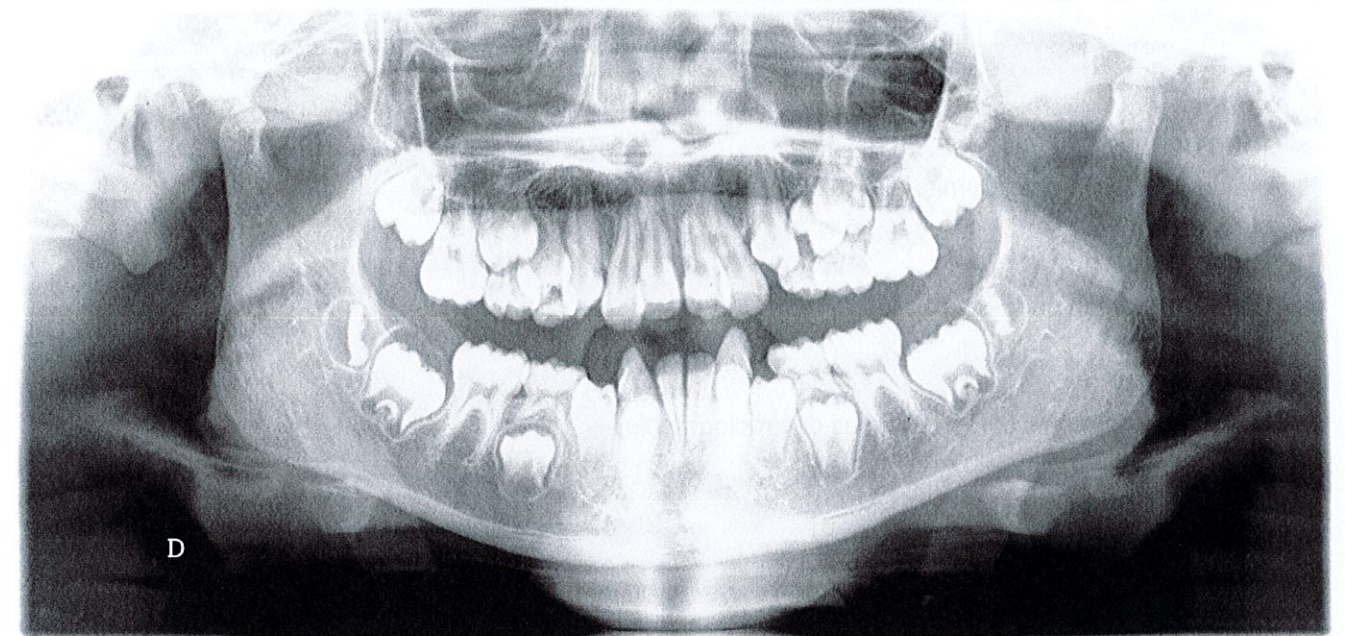

ORTHOPÉDIE DENTO-FACIALE

QUESTIONS

QUESTION N° 1 :

A l'aide des documents fournis, réalisez l'examen exo-buccal.

QUESTION N° 2 :

Réalisez l'examen endo-buccal.

QUESTION N° 3 :

Décrivez les éléments caractéristiques des radiographies.

QUESTION N° 4 :

Énoncez la synthèse diagnostique.

QUESTION N° 5 :

Quels sont les risques encourus en l'absence de traitement orthodontique ?

CADRE RÉPONSE

Toute information portée par le candidat en dehors du cadre de réponse ne sera pas prise en compte

ORTHOPÉDIE DENTO-FACIALE

CADRE RÉPONSE

Toute information portée par le candidat en dehors du cadre de réponse ne sera pas prise en compte