

RÉSERVÉ AU
SERVICE
ARCHIVES

COLLER ICI VOTRE
ÉTIQUETTE CANDIDAT

**CONCOURS DE L'INTERNAT
EN ODONTOLOGIE**
2014

RÉSERVÉ AU
SERVICE
ARCHIVES

ÉPREUVE DE GRANDES QUESTIONS

Consignes pour les candidats

- 1 - Assurez-vous que le cahier est complet : les pages doivent se suivre sans interruption **de la page 1 à la page 32.**
- 2 - Pour chaque question, un cadre vous est réservé afin que vous y portiez vos réponses. Seules les informations contenues dans ce cadre seront prises en compte lors de la correction. **Vous ne devez rien inscrire en dehors de ce cadre et ne porter aucun signe distinctif sur le cahier, sous peine d'une annulation de votre épreuve.**
- 3 - Utilisez uniquement des encres de couleur bleue ou noire. L'utilisation de surligneur est interdite.
- 4 - Répondez impérativement dans l'ordre des questions. Numérotez chaque question.
- 5 - N'arrachez aucune page du cahier d'épreuves.
- 6 - Ne joignez **aucun brouillon**, quel qu'il soit, à votre cahier d'épreuves. Il ne sera **pas corrigé.**
- 7 - Avant de rendre vos cahiers d'épreuves, vous devez coller votre étiquette d'identification sur chaque cahier, à l'emplacement prévu sur le coupon détachable .

Règles

Les téléphones portables, lecteurs, organiseurs, etc., doivent être éteints et rangés dans vos sacs.

Dès l'instant où vous aurez reçu les sujets jusqu'à celui où vous aurez rendu vos cahiers d'épreuves, toute communication est interdite, quel qu'en soit le prétexte ou la nature. En cas de besoin, adressez-vous exclusivement aux surveillants présents dans la salle.

Vous devez vous conformer aux annonces faites avant et pendant l'épreuve.

Vous ne pourrez quitter la salle qu'à la fin de l'épreuve et après comptage des cahiers d'épreuves.

Toute fraude ou tentative de fraude sera sanctionnée par l'exclusion du concours conformément à la loi du 23 décembre 1901 réprimant les fraudes dans les examens et concours publics

ÉPREUVE DE QUESTIONS

Grandes Questions : 120 points et 1 heure par question

ODONTOLOGIE PEDIATRIQUE

QUESTION N°1

Un enfant de 11 ans se présente en urgence, il se plaint de douleurs provoquées au froid dans les secteurs 3 et 4.

1. Quels éléments recherchez-vous lors de l'interrogatoire initial ?
2. A quel(s) diagnostic(s) vous conduisent les examens cliniques et radiologiques ?
3. Quelles sont les différentes options thérapeutiques pour les premières molaires permanentes ? Argumentez.
4. Quel est votre plan de traitement ? Décrivez la prise en charge globale, ainsi que la prise en charge dent par dent.



Image A : face

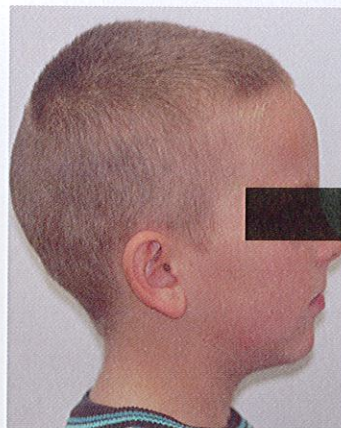

Image B : profil



Image C : vue endobuccale antérieure



Image D : vue endobuccale droite



Image E : vue endobuccale gauche

ODONTOLOGIE PEDIATRIQUE

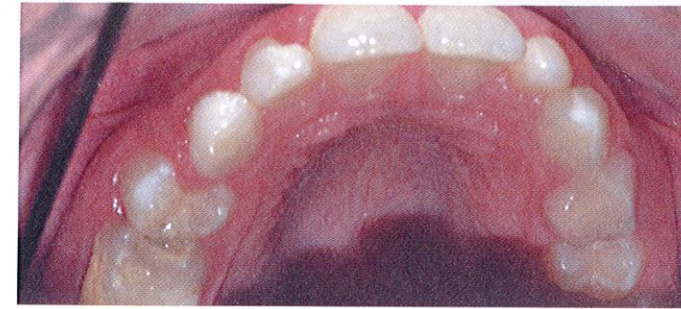

Image F : vue endobuccale maxillaire



Image G : vue endobuccale mandibulaire

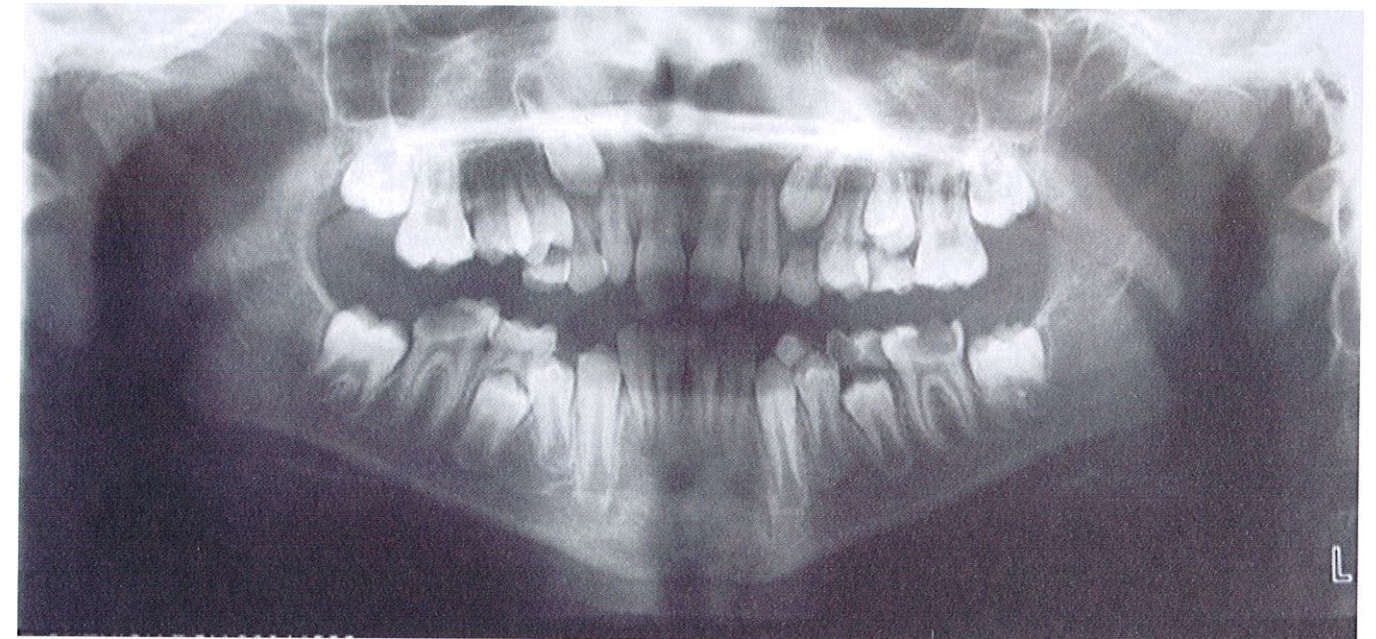

Image H : radiographie panoramique

ÉPREUVE DE QUESTIONS

Grandes Questions : 120 points et 1 heure par question

ODONTOLOGIE PEDIATRIQUE

CADRE RÉPONSE

Toute information portée par le candidat en dehors du cadre de réponse ne sera pas prise en compte

ÉPREUVE DE QUESTIONS

Grandes Questions : 120 points et 1 heure par question

ODONTOLOGIE PEDIATRIQUE

CADRE RÉPONSE

Toute information portée par le candidat en dehors du cadre de réponse ne sera pas prise en compte

ÉPREUVE DE QUESTIONS

Grandes Questions : 120 points et 1 heure par question

ODONTOLOGIE PEDIATRIQUE

CADRE RÉPONSE

Toute information portée par le candidat en dehors du cadre de réponse ne sera pas prise en compte

ÉPREUVE DE QUESTIONS

Grandes Questions : 120 points et 1 heure par question

ODONTOLOGIE PEDIATRIQUE

CADRE RÉPONSE

Toute information portée par le candidat en dehors du cadre de réponse ne sera pas prise en compte

ÉPREUVE DE QUESTIONS

Grandes Questions : 120 points et 1 heure par question

ODONTOLOGIE PEDIATRIQUE

CADRE RÉPONSE

Toute information portée par le candidat en dehors du cadre de réponse ne sera pas prise en compte

ÉPREUVE DE QUESTIONS

Grandes Questions : 120 points et 1 heure par question

ODONTOLOGIE PEDIATRIQUE

CADRE RÉPONSE

Toute information portée par le candidat en dehors du cadre de réponse ne sera pas prise en compte

ODONTOLOGIE PEDIATRIQUE

CADRE RÉPONSE

Toute information portée par le candidat en dehors du cadre de réponse ne sera pas prise en compte

ODONTOLOGIE PEDIATRIQUE

CADRE RÉPONSE

Toute information portée par le candidat en dehors du cadre de réponse ne sera pas prise en compte

ODONTOLOGIE PEDIATRIQUE

CADRE RÉPONSE

Toute information portée par le candidat en dehors du cadre de réponse ne sera pas prise en compte

ODONTOLOGIE PEDIATRIQUE

CADRE RÉPONSE

Toute information portée par le candidat en dehors du cadre de réponse ne sera pas prise en compte

ÉPREUVE DE QUESTIONS

Grandes Questions : 120 points et 1 heure par question

ODONTOLOGIE PEDIATRIQUE

CADRE RÉPONSE

Toute information portée par le candidat en dehors du cadre de réponse ne sera pas prise en compte

ÉPREUVE DE QUESTIONS

Grandes Questions : 120 points et 1 heure par question

ODONTOLOGIE PEDIATRIQUE

CADRE RÉPONSE

Toute information portée par le candidat en dehors du cadre de réponse ne sera pas prise en compte

ODONTOLOGIE PEDIATRIQUE

CADRE RÉPONSE

Toute information portée par le candidat en dehors du cadre de réponse ne sera pas prise en compte

ODONTOLOGIE PEDIATRIQUE

CADRE RÉPONSE

Toute information portée par le candidat en dehors du cadre de réponse ne sera pas prise en compte

QUESTION N°2

Une patiente se présente en consultation au motif d'une gêne esthétique qu'elle ressent en regard des restaurations des incisives centrale et latérale maxillaires gauches (image A).



image A

En accord avec la patiente, la décision est prise de déposer ces restaurations.

1- Argumenter ce choix thérapeutique.

2- Face à ces préparations (images B et C) :

- Considérez-vous qu'elles soient terminées ?
- Discutez la mise en forme de ces cavités en fonction des biomatériaux utilisés.
- Discutez le choix du système adhésif
- Décrivez la procédure de restauration de ces dents.
- Quels conseils donnez-vous au patient à la fin de la séance de soins ?



image B

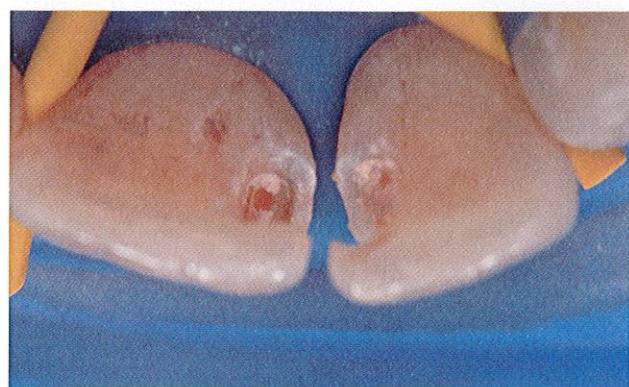

image C

CADRE RÉPONSE

Toute information portée par le candidat en dehors du cadre de réponse ne sera pas prise en compte

ÉPREUVE DE QUESTIONS

Grandes Questions : 120 points et 1 heure par question

ODONTOLOGIE CONSERVATRICE - ENDODONTIE

CADRE RÉPONSE

Toute information portée par le candidat en dehors du cadre de réponse ne sera pas prise en compte

ÉPREUVE DE QUESTIONS

Grandes Questions : 120 points et 1 heure par question

ODONTOLOGIE CONSERVATRICE - ENDODONTIE

CADRE RÉPONSE

Toute information portée par le candidat en dehors du cadre de réponse ne sera pas prise en compte

ÉPREUVE DE QUESTIONS

Grandes Questions : 120 points et 1 heure par question

ODONTOLOGIE CONSERVATRICE - ENDODONTIE

CADRE RÉPONSE

Toute information portée par le candidat en dehors du cadre de réponse ne sera pas prise en compte

ÉPREUVE DE QUESTIONS

Grandes Questions : 120 points et 1 heure par question

ODONTOLOGIE CONSERVATRICE - ENDODONTIE

CADRE RÉPONSE

Toute information portée par le candidat en dehors du cadre de réponse ne sera pas prise en compte

ÉPREUVE DE QUESTIONS

Grandes Questions : 120 points et 1 heure par question

ODONTOLOGIE CONSERVATRICE - ENDODONTIE

CADRE RÉPONSE

Toute information portée par le candidat en dehors du cadre de réponse ne sera pas prise en compte

ÉPREUVE DE QUESTIONS

Grandes Questions : 120 points et 1 heure par question

ODONTOLOGIE CONSERVATRICE - ENDODONTIE

CADRE RÉPONSE

Toute information portée par le candidat en dehors du cadre de réponse ne sera pas prise en compte

ÉPREUVE DE QUESTIONS

Grandes Questions : 120 points et 1 heure par question

ODONTOLOGIE CONSERVATRICE - ENDODONTIE

CADRE RÉPONSE

Toute information portée par le candidat en dehors du cadre de réponse ne sera pas prise en compte

ÉPREUVE DE QUESTIONS

Grandes Questions : 120 points et 1 heure par question

ODONTOLOGIE CONSERVATRICE - ENDODONTIE

CADRE RÉPONSE

Toute information portée par le candidat en dehors du cadre de réponse ne sera pas prise en compte

ÉPREUVE DE QUESTIONS

Grandes Questions : 120 points et 1 heure par question

ODONTOLOGIE CONSERVATRICE - ENDODONTIE

CADRE RÉPONSE

Toute information portée par le candidat en dehors du cadre de réponse ne sera pas prise en compte

ÉPREUVE DE QUESTIONS

Grandes Questions : 120 points et 1 heure par question

ODONTOLOGIE CONSERVATRICE - ENDODONTIE

CADRE RÉPONSE

Toute information portée par le candidat en dehors du cadre de réponse ne sera pas prise en compte

ÉPREUVE DE QUESTIONS

Grandes Questions : 120 points et 1 heure par question

ODONTOLOGIE CONSERVATRICE - ENDODONTIE

CADRE RÉPONSE

Toute information portée par le candidat en dehors du cadre de réponse ne sera pas prise en compte

ÉPREUVE DE QUESTIONS

Grandes Questions : 120 points et 1 heure par question

ODONTOLOGIE CONSERVATRICE - ENDODONTIE

CADRE RÉPONSE

Toute information portée par le candidat en dehors du cadre de réponse ne sera pas prise en compte

ÉPREUVE DE QUESTIONS

Grandes Questions : 120 points et 1 heure par question

CADRE RÉPONSE

Toute information portée par le candidat en dehors du cadre de réponse ne sera pas prise en compte