



RÉSERVÉ AU

SERVICE

ARCHIVES

COLLER ICI VOTRE
ÉTIQUETTE CANDIDAT

**CONCOURS DE L'INTERNAT
EN ODONTOLOGIE
ADMISSION
2010**

RÉSERVÉ AU

SERVICE

ARCHIVES

ÉPREUVE DE GRANDES QUESTIONS

GCE

INSTRUCTIONS

- 1) Assurez-vous que votre cahier est complet : les pages doivent se suivre sans interruption **de la page 1 à la page 40.**
- 2) Pour chaque question, un cadre vous est réservé afin que vous y portiez vos réponses. Seules les informations contenues dans ce cadre seront prises en compte lors de la correction. **Vous ne devez rien inscrire en dehors de ce cadre, et ne porter aucun signe distinctif sur le cahier, sous peine d'une annulation de votre épreuve.** Seules les encres bleues ou noires seront autorisées.
- 3) Lisez soigneusement les énoncés et respectez les consignes de réponses.
- 4) **Communication** : depuis l'instant où vous aurez reçu votre cahier d'épreuve jusqu'à celui où vous aurez rendu le cahier d'épreuve, toute communication est interdite quel qu'en soit le prétexte ou la nature. En cas de besoin, adressez-vous exclusivement aux surveillants présents dans la salle. **TOUTE COMMUNICATION PEUT ENTRAÎNER VOTRE EXCLUSION DU CONCOURS.**

PROTHESES

QUESTION N° 1 : Incidences de la musculature bucco-linguale sur la conception et la réalisation des prothèses totales mandibulaires.

CADRE RÉPONSE

Toute information portée par le candidat en dehors du cadre de réponse ne sera pas prise en compte

ODONTOLOGIE CONSERVATRICE - ENDODONTIE

QUESTION N° 2 : Infection de l'endodonte : les thérapeutiques endodontiques chez l'adulte.

CADRE RÉPONSE

Toute information portée par le candidat en dehors du cadre de réponse ne sera pas prise en compte

SUJET PLURIDISCIPLINAIRE

QUESTION N° 3 : Une patiente âgée de 12 ans se présente à la consultation pour une visite de contrôle :

- 1- A l'appui du DOCUMENT 1, effectuez un examen clinique.
- 2- Que décidez-vous ?
- 3- Que vous révèlent les examens radiographiques fournis ? DOCUMENT 2
- 4- Quels moyens utilisez-vous pour préciser la position palatine ou vestibulaire d'une canine incluse ?
- 5- A partir de votre diagnostic, précisez votre ou vos propositions thérapeutiques ;
- 6- Précisez les principales étapes d'une intervention chirurgicale sur une canine incluse en vue de sa mise en place par protocole chirurgico-orthodontique.
- 7- Citez les aléas de ce type de thérapeutique.
- 8- Sur le plan gingival, quelles sont les conséquences de l'abord vestibulaire ou palatin.
- 9- La tentative de mise en place chirurgico-orthodontique échoue, quelles solutions peut-on proposer ?
- 10- Peut-on éviter certaines situations d'inclusions ?

SUJET PLURIDISCIPLINAIRE

Patiente de 12 ans

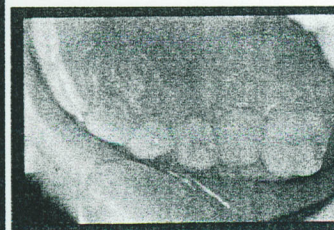
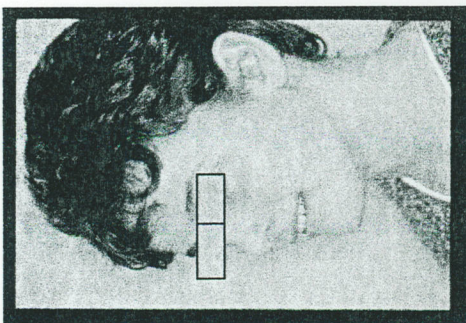
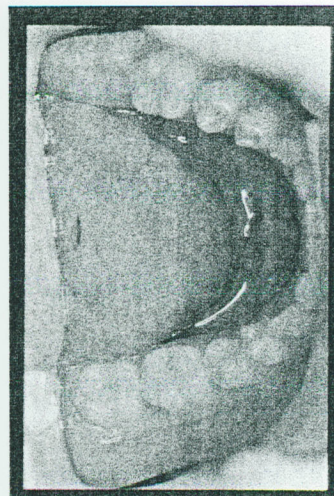
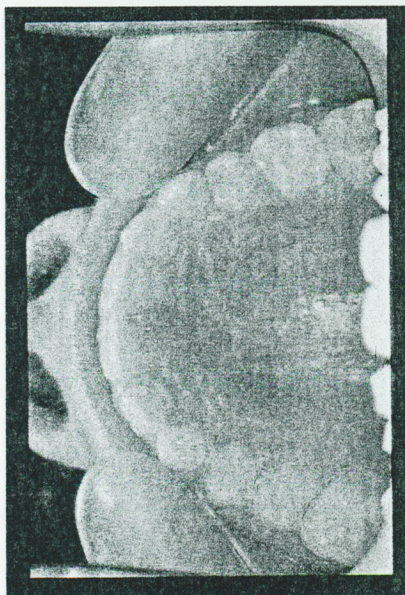
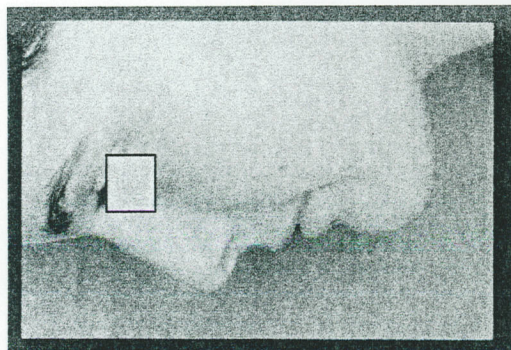

SUJET PLURIDISCIPLINAIRE

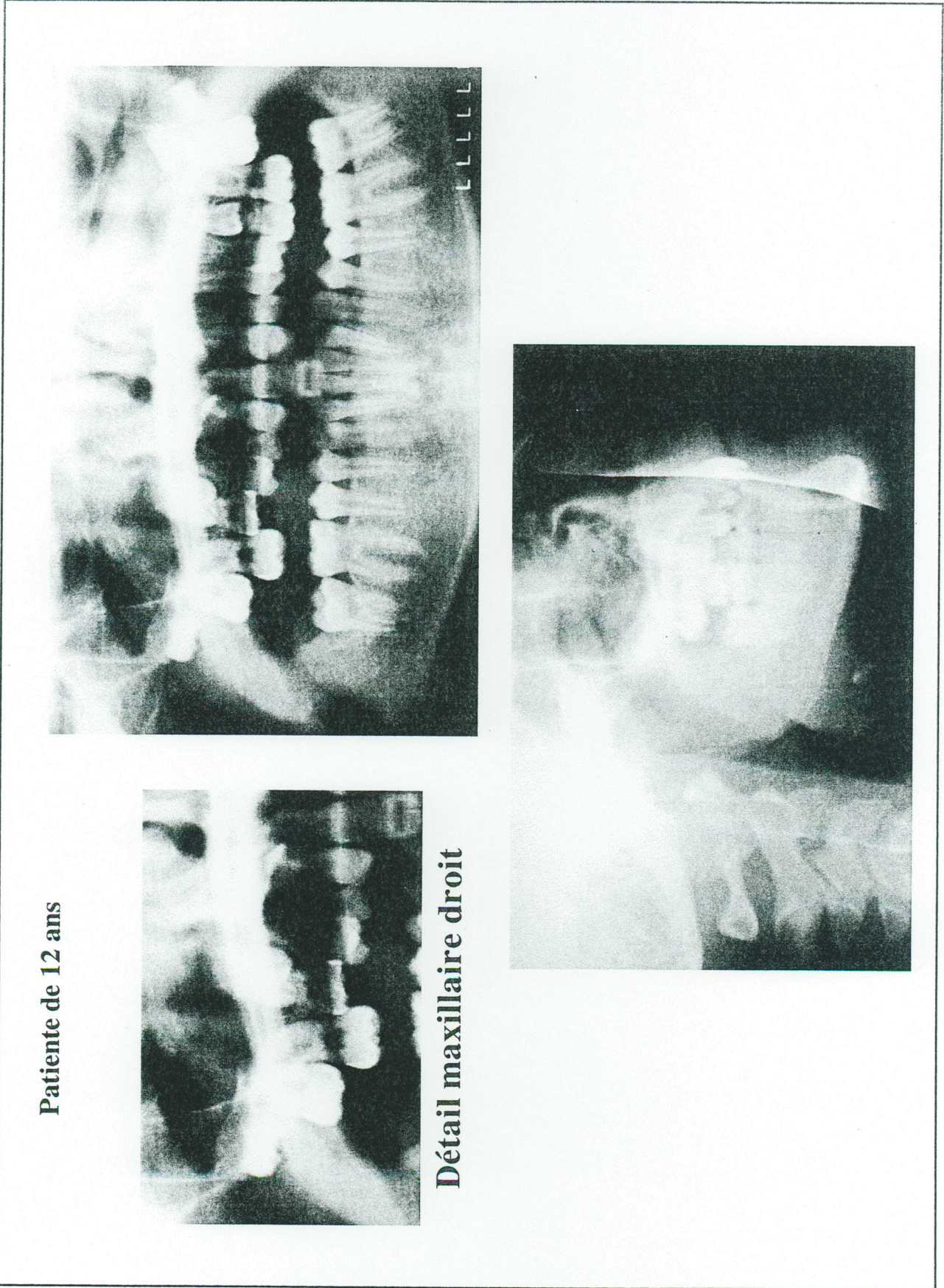

Patiente de 12 ans

Détail maxillaire droit